Alcaldía de Medellín

202130010666

Medellín, 12/01/2021

Señora:
TIRSALINA SUAZA DE OSPINA
Dirección: CL 095A # 22C - 31
Teléfono: 312 7517787 / 2597099
Medellín

Asunto: Ficho 01201900596051 / 01201900594947. Respuesta a Solicitud

Para dar respuesta al trámite del asunto, se visitó el día 09 de Noviembre de 2020 el predio ubicado en la CL 090 B 024 C 024, ID Predio 900138078, código de ubicación 0313011-0091, y se verificó lo siguiente:

- No es procedente por parte de la Subsecretaria de Catastro, cumplir la inscripción correspondiente a la venta parcial realizada sobre el ID Predio 900138078, código de ubicación 0313011-0091, teniendo en cuenta que al efectuar la venta parcial, uno de los lotes segregados queda sin construcción y es un requisito indispensable para la inscripción de predios en posesión que todos los predios involucrados queden con construcción, y en este caso el predio correspondiente a la venta queda sin construcción.

- En relación con al inmueble con ID predio 800017236, código de ubicación 0313011-0086 y una vez revisada la base de datos que administra la subsecretaria de catastro adscrita a la secretaria de gestión y control territorial de Medellín, le informamos que dicho ID predio viene

figurando a nombre del Sr JOVANNY ALBEIRO CASTRO OSPINA desde el 06 de noviembre de 2019.

Por lo anteriormente expuesto, le hacemos devolución del expediente.

Cordialmente,

JOSE HERNAN GONZALEZ MEDINA
LIDER DE PROGRAMA

Elaboró: Edier Mauricio Agudelo R Prediador Tecnólogo Contratista Subsecretaría de Catastro	Revisó: Carlos Mario Tabares F Revisor Reconocimiento Predial Contratista Subsecretaría de Catastro	Aprobó: Hernán González Medina Líder de Programa Subsecretaría de Catastro
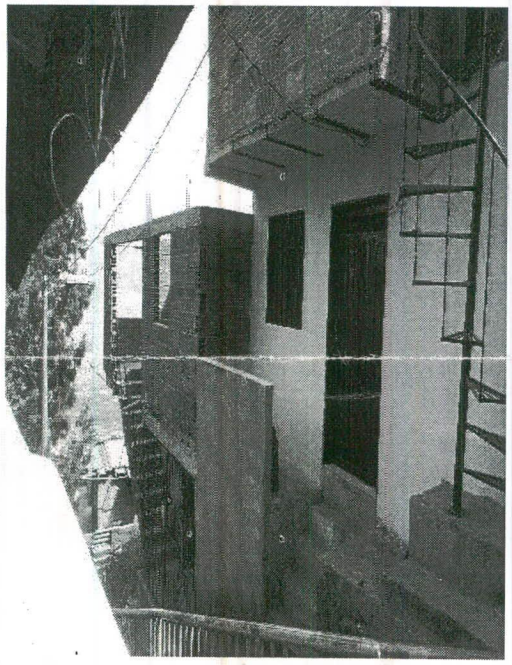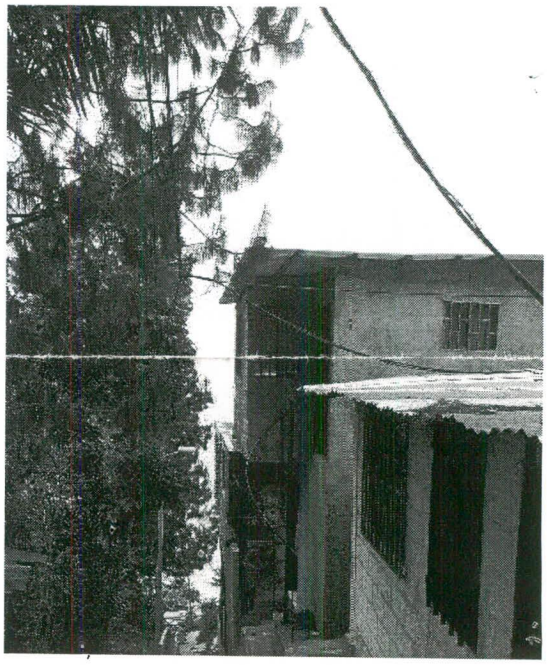
REGISTRO FOTOGRAFICO